TUTZING
am Starnberger See

Nachrichten aus dem Rathaus

Nr. 015 / 15.07.2024

Vollsperrung Schmiedgasse in Tutzing vom 15.07.2024 bis zum 19.07.2024

Vom Montag, den 15.07.2024 bis voraussichtlich Freitag, den 19.07.2024 finden Gasleitungsarbeiten in der Schmiedgasse statt. Dabei wird die Schmiedgasse vollgesperrt.

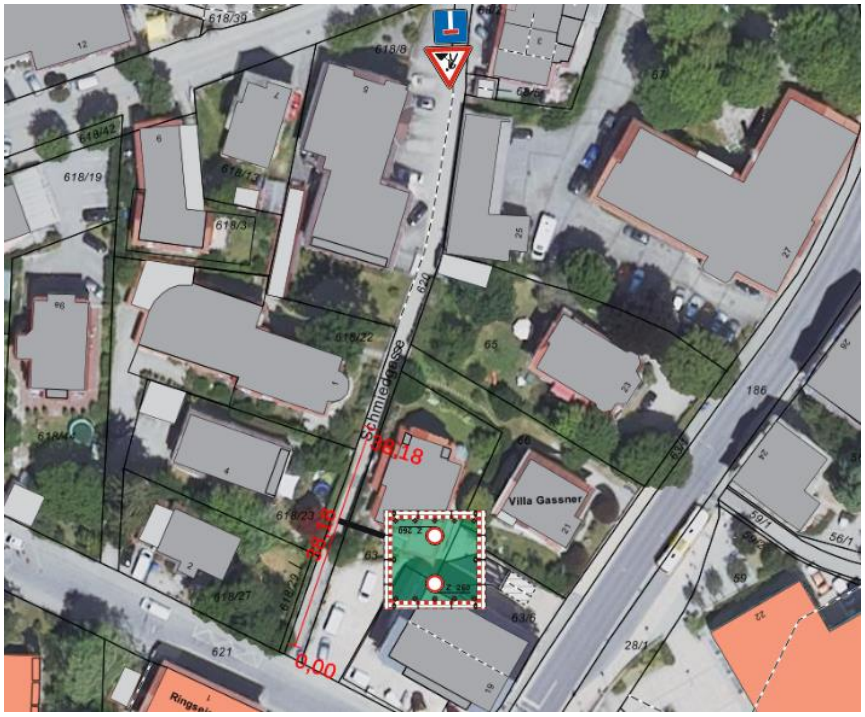

Die Gemeinde Tutzing bittet um Verständnis für die notwendigen Arbeiten und entschuldigt sich im Voraus für entstandene Unannehmlichkeiten.

Gemeinde Tutzing

Verkehrswesen
Sophia Schmaus & Vanessa Rügemer

Greinwaldstraße 18
82327 Tutzing

08158 / 25 02-288 & 08158 / 25 02-289
verkehrswesen@tutzing.de