TUTZING
am Starnberger See

## Nachrichten aus dem Rathaus

Nr. 055 / 05.10.2024

# Vollsperrung Gröberweg in Tutzing vom 07.10.2024 bis zum 25.10.2024

Von Montag, den 07.10.2024 bis voraussichtlich Freitag, den 25.10.2024 finden Stromanschlussarbeiten im Gröberweg statt. Dabei wird der Gröberweg vollgesperrt.

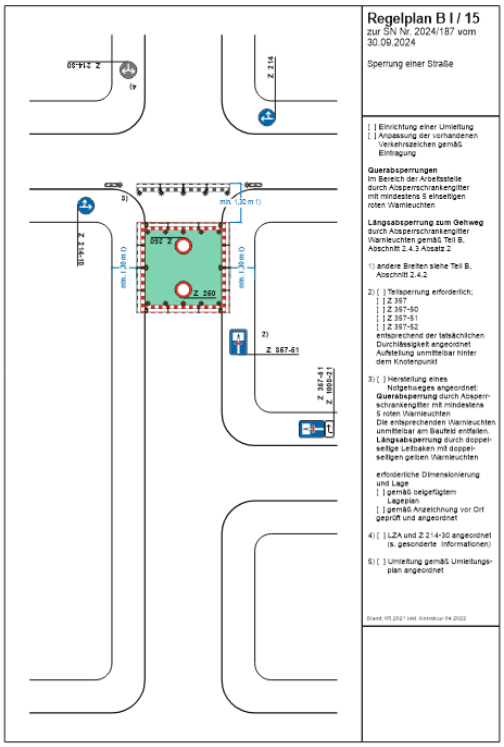


Die Gemeinde Tutzing bittet um Verständnis für die notwendigen Arbeiten und entschuldigt sich im Voraus für entstandene Unannehmlichkeiten.


Gemeinde Tutzing

Verkehrswesen
Sophia Schmaus & Vanessa Rügemer

Greinwaldstraße 18
82327 Tutzing

08158 / 25 02-288 & 08158 / 25 02-289
verkehrswesen@tutzing.de