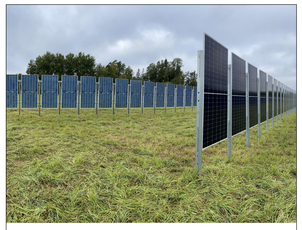

Seitenansicht PV- Zaun

Kompakttrafostation

20 ft - Container Stromspeicher

PV Skid

20 ft - mobiler Kiosk

Zaun

Videoüberwachung

Netzverknüpfungspunkt M 1 : 125

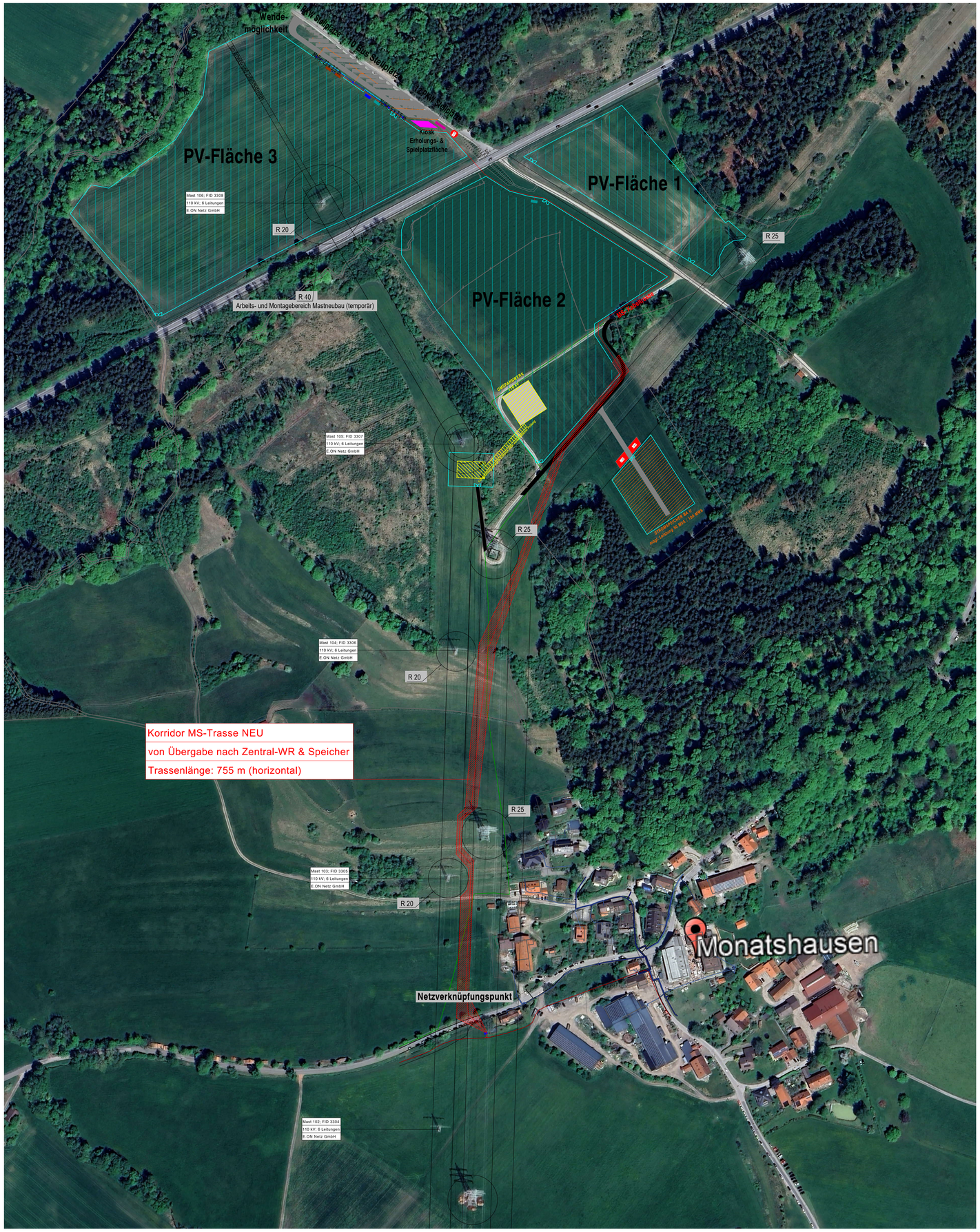

Module je Belegungsfläche

	Anzahl Zaunmodule	1 Modul vertikal Zaunmodul	Gesamtleistung
PV-Fläche 1	1.101	0,725 kWp	798,23 kWp
PV-Fläche 2	3.038	0,725 kWp	2.202,55 kWp
PV-Fläche 3	3.870	0,725 kWp	2.805,75 kWp
Gesamt	8.009		5.806,53 kWp

Legende

	Verkehrsfläche		MS- Kabel
	BA II		HVDC- Kabel
	Umspannwerk 110 kV		NS-Kabel
	MS- Trafostation		PV DC-Leitungen
	PV- Zentralwechselrichter		Zaun neu zu errichten
	Container Stromspeicher		Element PV- Zaun 1.520 x 3.184 x 50mm (B x H x T)

Referenzmodule/ Reference Modul: CWF V1-SOL risen RSM132-8-720-740BHDG 725Wp - bifacial

Gemäß § 826 BGB und dem Gesetz über Urheberrechte sind diese technischen Unterlagen mit sämtlichen Anlagen als unser Eigentum geschützt. Diese dürfen daher ohne unsere ausdrückliche Genehmigung weder vervielfältigt, noch verwendet, noch an Dritte weitergegeben werden. Zuwiderhandlung haben Strafverfolgung und Schadensersatzansprüche zur Folge.

HINWEIS:
Alle Maße, Dimensionen, Herstellerrichtlinien und Planungsangaben sind vor Bestellung bzw. Baubeginn durch den Ausführenden zu prüfen! Unstimmigkeiten sind dem Planersteller umgehend mitzuteilen! Bei Nichtbeachtung haftet der Ausführende!

Änderung/Ergänzung	Index	Datum	Zeichner
Lieferant UK: CWF; Position E-Mob nach Norden		15.07.2025	LuB
Ergänzung Module PV-Fläche 3		17.07.2025	LuB
Ladeinfrastruktur nach norden, Platzbedarf Unterführung		22.07.2025	LuB
Anpassung gemäß Rückmeldung Bayernwerk		14.01.2026	LuB

±000 = 611,00 ü. NN

Vorabzug
Planstand: 24.02.2026

Plannummer:

Projekt	Phase	Gewerk	Bauteil / Gebäude	Planart	Ebene	Blatt-Nr.	Index
252557	1	ELT	PVA	GR	000	06	-

Entwurf VEP

Übersichtsplan Gesamtprojekt - Leitungstrassierung

RES

Planersteller :
SCHNEPF RE.SOLUTIONS
Schnepf RE.Solutions GmbH
Werner-von-Siemens-Str. 4 72202 Nagold / Germany
Fon +49 (0) 7452 68098-0 Fax +49 (0) 7452 68098-98
Mail info@sg-schnepf.de www.sg-schnepf.de

Erstelldatum	24.02.2026
Projektleiter	McS
Zeichner	LuB
Maßstab	1:1.500
Plangröße	A0

Bauherr :
Bürgerenergie Tutzing eG i.G.
Grubenweg 4b
82327 Tutzing

Bauvorhaben :
Bürgersolarkraftwerk Tutzing am Oberen Hirschberg

BÜRGER ENERGIE TUTZING

DIN EN ISO 9001 V.01.1

15:\nfs01\Projekte\Planar\252528\ELT\Grundriss\Gesamtplan V1.mdn export